ex-fa

The chance I met you is my 25 step success.
Thanks for our meeting Thanks for the miracle that we met.

riviere-hair.jp

The colorful daily life and dreams for you.[ex-fa]

Company Profile 2016

ex-fa

The chance I met you is my 25 step success.
Thanks for our meeting Thanks for the miracle that we met.

モノクロの夢の下書きを
わたしの色でなぞる、描く、塗りつぶす。
わたしの色とあなたの色。
にじんで、混ざって、溶け合って
新しい色が生まれる。

わたしとあなたと、アナタと、貴方。
みんなの色を合わせて、カラフルな夢を描こう。

彩り豊かな日常と夢を

ex-fa

[0 0 1] Concept.
[0 0 2] Salon Information.
[003-004] Staff Voice.
[005-006] Creative Works.
[0 0 7] Curriculum & Event.
[0 0 8] About Shiga.
[0 0 9] 5 reasons why you can work longer here.
[0 1 0] Message & Requirements.

01

［南草津］
エクファ
ヘアオリジン

Hair Origin

［☎］ 077-561-7718
［〒］ 滋賀県草津市南笠東3-17-24

［結婚・出産後も活躍できるママサロン］

「エイジレスビューティー」をコンセプトに、いくつになっても美しくありたいという女性の願いをサポートするサロン。スタッフは子供のいる働く女性ばかり。スタッフとお客様の環境や年齢が近いことから、より親身な接客ができます。

02

［南草津］
エクファ
ヘアガーデン

Hair Garden

［☎］ 077-566-3767
［〒］ 滋賀県草津市南草津3-12-9

［トータルビューティーサロン］

「安心・安全・信頼」をコンセプトに、清潔感のある白を基調とした内装。ヨーロッパを連想させるようなインテリアなど、大人のオシャレゴコロをくすぐる空間。色とりどりの植物が美しい、店名でもあるガーデンも自慢です。

THE INTRODUCTION OF ex-fa

03

［瀬田］
エクファ
ヘアリゾート

Hair Resort

［☎］ 077-545-5568
［〒］ 滋賀県大津市一里山2-1-25

［ワンランク上のラグジュアリー空間］

「お客様のビューティフルライフをサポートする」をコンセプトに、店内はスタイリッシュで落ち着きのある雰囲気。スタッフの服装もモノトーンでコーディネートし、上品でリラックスできる空間を作り上げています。

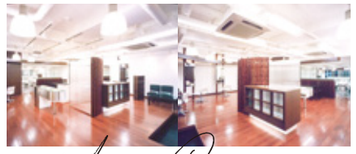

04

［瀬田］
ヘアーズ
ココ

Hair's Coco

［☎］ 077-545-5771
［〒］ 滋賀県大津市大萱 1-20-20
アメニティ瀬田東1F

［成長を実感できるJr.スタイリストサロン］

みなさんがエクファに入社して、初めてスタイリストとして活躍する場です。「自主自立」をテーマに、お客様に学ばせて頂きながら、低価格でも質の高いスタイルをお届けしています。あなたのファン作りはここからはじまります。

2016.4 GRAND OPEN

05

［草津］
エクファ
ヘア＆スパ店

［待望の草津駅東口にNEW OPEN］

南草津駅と並び利便性がよく、高層マンションやショッピングビルが建ち並ぶ草津駅東口に2016年春新店舗が誕生します。

06

［草津］
エクファ
アイラッシュ＆
アイブロウ専門店

［スタッフの夢を形にしたサロン］

エクファで描ける夢は美容師だけじゃない。アイデザイナーとして活躍したいスタッフたちの夢を叶えるべく、アイラッシュ専門店がオープンします。

Coming Soon!

THE INTRODUCTION OF

Colorful Staffs

エクファにはさまざまな色を持った、個性豊かなスタッフがいます。一人ひとりの色を活かして、新しい色を創り上げる。だから店舗によって特長もさまざま。みんな違うから、みんなを尊重し合える。そんな居心地の良さとともに、お互いを引き立て合ったり、刺激し合ったり、発見できる日常がエクファにはあります。スタッフみんながずっと働き続けられる秘密は自分らしいスタイルで、自分らしく働けるからなのかもしれません。

[どんな夢も描ける場所]

入社の決め手は、通っていた学校に会長、社長が直接挨拶に来られたときのこと。会社や仲間について熱く語る姿と、美容師として働くことの厳しさ、そしてその中にある本当の楽しみや喜びを伝えてくださり心に響きました。一体感があり、それぞれの夢や目標に向かって常に前を向いている、エクファはそんな場所なんだ、と。将来は地元岡山に戻り自分の店を持ちたいです。そして岡山の美容を盛り上げていきたいです。

TOSHIYA YOSHIKAWA

CARELIST / since 2013

専門学校岡山ビューティーモード

[人との出会いこそが財産]

小さい頃から、美容師ってかっこいい職業だなと思っていました。いつかそんな憧れの美容師になりたい！と。エクファに入社したのも、そんな「かっこいい」と思える先輩に出会えたから。今はケアリストとして、シャンプーに入ってお客様に喜んでもらえたり、名前を覚えてもらえる機会がたくさんあります。できることの中でお客様から「また会いたいな」と思ってもらえるお客様を一人、二人と増やしていきたいと思っています！

ERINA NAKAGISHI

CARELIST / since 2013

グラムール美容専門学校卒

[人に幸せを伝える笑顔]

サロン見学に行ったときのスタッフみんなの素敵な笑顔、そして雰囲気の良さ。それが忘れられなくて入社しました。先輩方にしていただいたように、わたしも美容師としてのやりがいや、楽しさを後輩に、そしてお客様に伝えられる人にないりたいです。そのため今できることは常に挑戦し続けることかなと思います。まずは自分のファンを増やして、わたしにたくさんの人を笑顔に、そして元気にすることが目標です！

RISA NOGAMI

ASSISTANT / since 2013

京都理容美容専修学校卒

[天職だと思えた場所]

学校の先生が着付けをしていたことに影響を受け、魅力にのめり込み、着付けができるサロンに就職したいと思っていました。そこで出会ったのがエクファです。エクファでは人として大切なことを学べ、成長するキッカケやチャンスを与えてくれるサロンです。はじめて着付けの大会で入賞した時の喜びは今でも忘れられません。挑戦する機会を与えてくれたことに感謝し、一生美容の仕事に携わり自分を磨きつづけたいです。

AI MURATA

Jr.STYLIST / since 2011

グラムール美容専門学校卒

[みんなといると素直になれる]

魅力的な人がたくさんいること。入社当時から店長になった今でも変わらないエクファの魅力だと思います。お客様の幸せのために全力になれるスタッフばかりで、昔は恥ずかしくて言えなかった「ありがとう」という感謝の気持ちも、今では素直に伝えられるようになりました。今後はヘア以外のこともプロデュースできる美容師として、お客様一人ひとりのライフスタイルに親身に寄り添っていきたいと考えています。

SAORI NISHIKAWA

STYLIST / since 2007

アミューズ美容専門学校卒

[みんな違うから認め合える]

一人ひとりを尊重し、共に成長できる環境がある。それがエクファです。一人ひとりの夢を全員で叶えたいから、褒め合うだけではなく、良いところも悪いところも素直に指摘し合える関係性が大切だとスタッフみんなが思っています。そんな恵まれた環境のなか、次のわたしの挑戦はアロママッサージをこの会社ですること。おばあちゃんになっても最高の仲間とずっと笑顔でいれるようなお店づくりをしていたいですね。

YUI MATSUMOTO

CHIEF STYLIST / since 2006

京都理容美容専修学校卒

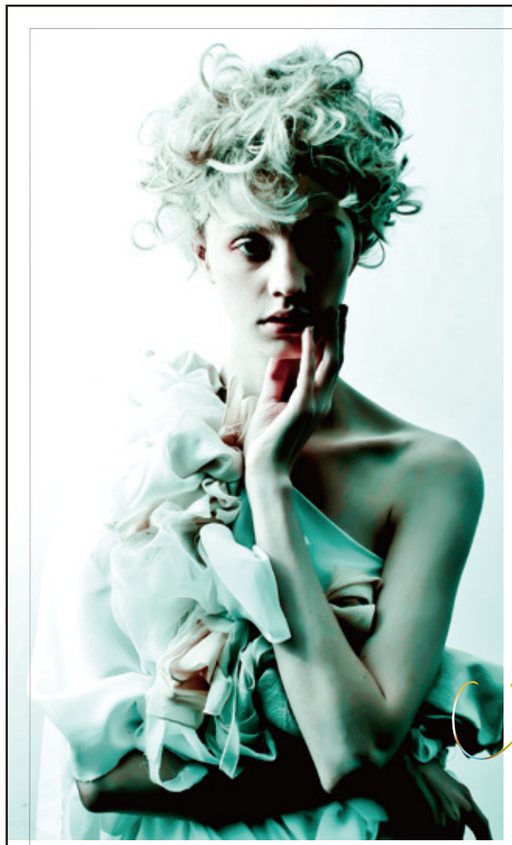

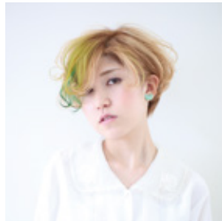

Art Creation

THE GEM of A COLLECTION

Salon Style

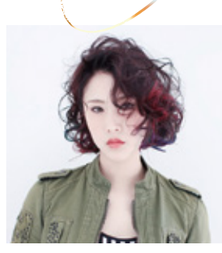

Record of Awards

スタッフのモチベーション・技術を高めるために積極的にコンテストに参加しています。明確な目標があることでレッスンにも力が入ります。本人だけでなく、当日まで先輩や同期のサポートのもと、各店スタッフ全員が全力で挑みます。ここでしか味わえない緊張感、達成感、充実感があなたのスキルを高めます。

［主な受賞歴（2014-2015）］

■STYLING COLLECTION JAPAN
・PHOTO CREATION〔HYSTERIA賞〕
・PHOTO CREATION〔七海 麻子賞〕
・PHOTO SALON〔STYLE A Artirior賞〕
■関西理美容選手権大会
・フォトアート部門　準優勝
・レディースモデル　入賞
・ワインディング部門入賞
■TDCタクサムデザイナーズコンテスト　フォト部門3位
■ウエラトレンドヴィジョン2014　エリアファイナル進出
■TBCコンテスト　アレンジ部門第2位

EVENT

エクファでは運動会やBBQ、社員旅行などスタッフみんなで楽しめる様々なイベントを開催しています。家族のようにあたたかい時間をともに過ごし、成長するために刺激し合える仲間だからこそ、泣いて、笑って、どんどん絆を深めていける。さぁ、みなさんも一緒にエクファで素敵な思い出を作っていきましょう。

EDUCATION CURRICULUM

4 5 6 7 8 9 10 11 12 1 2 3

1st year
- マッサージ
- スパ
- トリートメント
- ドライ
- シャンプー
- ストレート理論 → 100Style CUT E-5 Arまで(50Style)／スタイルブック作成
- カラー理論
- ストレート アイロン ウィッグ
- 大会 ワイン ディング
- カット 理論
- マニキュア ウィッグ
- カラー カウンセリング

2nd year
- ウィッグ
- ハイライト
- パーマ理論
- モデル水巻(4人)
- 100Style CUT E-5 Arまで(50Style)／スタイルブック作成
- 100Style 50クリア後 モデルカット20名／カット・カラー20名／パーマ10名（女性45名／男性5名）
- Jr.Stylist デビュー
- モデルカット20名／カット・カラー20名／パーマ10名（女性45名／男性5名）

3rd year
- シャンプー
- モデルカット20名／カット・カラー20名／パーマ10名(女性45名／男性5名)
- ウィッグ反復練習
- スタイリストオーディション ［規定：カットモデル100人分のカルテ持参(女性90名男性10名まで)／パーマ20名］

Jr.stylist Salon

［Jr.スタイリストサロン］
Hair's COCO

エクファに比べ低単価の料金設定になっている「Jrスタイリスト」のみのサロンHair's COCO。サロンの一線のメンバーとして実績を積み重ね、積極を通じて技術や経営の基礎を学ぶことができます。直にお客様と触れ合うことができるため、日々実践を通して成長を実感できます。

Point
- 早期デビューが実現！ スタイリストデビュー後の入客の自身に繋がる。
- Jrスタイリストにお客様が定着するようになる。
- サロンの運営基礎などを独立に向けて早い段階で体験できる。

Carrer Plan

［キャリアプラン］
ずっと働ける美容室を目指して

- マネージャー・ディレクター・総務部長
- 店長
- チーフスタイリスト
- トップスタイリスト（指名売上150万）
- スタイリスト（指名売上100万・昇格テスト）
- Jr.スタイリスト
- アシスタント

独立支援
［規定あり］役職経験者 指名売上150万以上

ex-fa勤務4年目

ビューティースタッフ
アイラッシュ・ネイル
ビューティーコンシェルジュ
アシスタント業務をこなしながら各ビューティースタッフを目指します。

ママスタイリスト
女性のためのキャリアプラン。働き方を選択できます。

Hair's COCO勤務

レベルやキャリアに応じてランクが上がっていきます。頑張れば1年半～2年で技術者デビューできます。スタッフの可能性を広げ、それぞれの長所を伸ばす教育なので、カラーやメイク、様々な分野のスペシャリストを目指すことが可能です。独立や結婚しても働ける環境を整えます。

WHAT KIND OF PLACE IS THE Shiga

住みやすさ No.1

It's easy to live there

［近畿圏で唯一の人口増加エリア滋賀県］

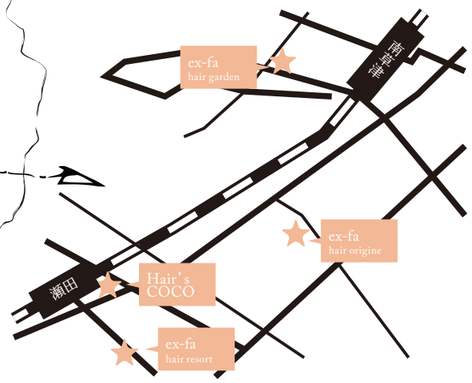

The Reason 01：立地の利便性

住みやすさの理由1つ目は都心へのアクセスの良さ。京都や大阪へも乗り換えなしで移動できます。京都へは20分、大阪は60分程度。お休みの日は京都や大阪に遊びにいくスタッフが多いです。

The Reason 02：住宅環境のよさ

主要駅周辺の利便性の良いショッピングビル街と雄大な自然とのバランスがよく、とても住みやすい環境です。スタッフの平均家賃も4万5000円で京都や大阪で探すよりも、広い部屋に家賃を抑えて住むことができます。店舗まで10分圏内に住む人が多く、朝ものんびりできますね。

The Reason 03：琵琶湖や関西最大級アウトレットモールなどお楽しみスポット満載！！

滋賀には関西最大級のアウトレットモールがあり、オシャレを楽しみたい方にもピッタリ！お手頃価格で大好きなブランドの商品も手に入るかも！？ほかにもショッピングモールがたくさんあり、買い物にも困りません。アクティブにレジャーを楽しみたい人には琵琶湖がオススメ。あたたかい季節は湖水浴や、BBQ、ジェットスキーなどが楽しめます。スタッフ同士でもお休みの日にみんなでよく遊びにいきますよ！

WELCOME!

［他府県出身者も大歓迎］

南草津や草津は他府県からの転入者も多いエリア。みんながこの街を選ぶのには以上のような3つの理由があるんです。様々な街の文化を持ち、都会に通勤するトレンドに敏感な幅広い顧客層、そして今後も増えていく人口など美容師として成長できる環境があります。

5 REASONS WHY YOU DO NOT WANT TO RETIRE

［ずっとエクファで働ける5つの理由］

2年でデビューの充実カリキュラム

2年でJr.スタイリストデビューできる充実したカリキュラム。先輩たちは頑張るあなたのためなら、いつでもしっかりレッスンをサポートしてくれます。2年でデビューという明確な目標があるので、だらけることなく着実にステップアップしていくことが可能です。

興味のある技術を希望制で学べる

アップ、着付け、メイク、アイラッシュ、フォト撮影などどんな技術でも希望制で学ぶことができます。あなたが興味を持ったことをぜひ教えてください。あなたの可能性はエクファにとっても可能性なんです。あなたにしかない個性や色を追求していきましょう。

心の教育で人としての成長

技術以外にもエクファでは人としての在り方、つまり心の教育にも力を入れています。時代や世の中に必要とされる考え方を学ぶことで、より広い視野で物事をとらえられコミュニケーション能力や人を思いやる心、自分自身の伝え方などを養います。

前向きに学べる環境

レッスンで使用する材料費を毎月5000円、さらに講習費の半分を会社が負担します。スタッフ一人ひとりの経済的な負担を減らし前向きに学べる環境を整えています。だから、みんな気になる講習などは積極的に参加し、自分自身を成長させているんです。

安心して働ける環境

給与の見直しや社会保険の導入など常に労働環境の改善に努めています。エクファではお昼休憩をしっかり取ります。みんながきちんと休める時間を作ると、自然にサロンの売上も良くなったんです。みんながずっと笑顔で年を重ねても安心して働き続けるために日々考えています。

Owner's Message

私達は、Happy Creationを経営理念に掲げ、より多くのお客様にビューティーを通して、幸せな気持ちになって頂く事を使命とし「お客様の文化になる」というビジョンを叶える為に、仲間と共に日々挑戦しています。

ビジョンに挑戦することで、私達は可能性を広げ成長することができ、お客様と仲間の幸せを創りだすことができます。そして、美容業界と私達の価値を高め、仕事に誇りと働き甲斐を与えてくれると確信しています。

私達が掲げるビジョンを一緒に叶えてくれる仲間を募集しています。

Happyを創っていける環境で、共により良い美容人生を歩んで行きましょう。

福井　健記
有限会社ラ・リヴィエール　代表取締役

［経営理念］

幸せの創造 -Happy Creation-

「幸せとは、成功ではなく、成長する事である」
私の成長がお客様の幸せに
私達の成長がリヴィエールの成長に
リヴィエールの成長がより多くの幸せを創造します

REQUIREMENTS

［募集職種］ アシスタント　アイデザイナー　アシスタント兼アイデザイナー
［応募資格］ 2017年新卒生
［勤務地］ 草津(2店舗)　南草津(2店舗)　瀬田(2店舗)
［勤務時間］ 9:00～18:00　土日祝9:00～19:00
［給与］ アシスタント・アシスタント兼アイデザイナー：初任給17万円
アイデザイナー：初任給17万円(未経験は研修期間3ヵ月間15万円)
［昇給・賞与］ 昇給年1回　賞与年1回
［諸手当］ 交通費支給(1万5000円迄)
店販・技術・ひとり暮らし住宅(1万5000円)手当
［福利厚生］ 社会保険完備　社員旅行　独立支援制度　講習費補助
レッスン材料費支給(5000円)
［休日・休暇］ 月7日休制(月曜定休)　正月・夏季休暇各5日

OUTLINE

［会社名］ 有限会社ラ・リヴィエール
［設立年］ 1997年
［代表者名］ 福井 健記
［店舗数］ 6店舗
［資本金］ 300万円
［従業員数］ 39名

CONTACT

［TEL］ 077-561-7718
［住所］ 〒525-0056 滋賀県草津市笠東3丁目17-24-2F
［MAIL］ f_1890@yahoo.co.jp
［WEB］ riviere-hair.jp